ルートインホテルズの公式サイトは

おトク & 楽しみ がいっぱい!

https://www.route-inn.co.jp/

詳しくはネットで検索

ルートイン 検索

その他の特典のご確認は下記 URL よりご確認ください。
https://www.route-inn.co.jp/benefits.php

特典1 公式サイトが最安値!

特典2 Pontaポイントまたは dポイントがたまる・つかえる

特典3 選べるドリンクプレゼント!

特典4 最大8ヶ月先まで予約可能!

各種SNSもやっています!

FOR A MORE ENJOYABLE STAY

お部屋をもっと、たのしく。

ROUTE INN HOTELS

WOWOW

ルートインホテルズ 全店・全室で無料視聴できます
※海外と日本国内の一部ホテルを除く

ROUTE INN HOTELS | WOWOW

©Ponta ©2015 NTT DOCOMO, INC. All Rights Reserved.

Pontaカードはお持ちですか? Ponta

ルートインホテルズ PontaVISAカード

初年度年会費 入会金無料

ご宿泊代金100円(税抜) につき 通常宿泊ポイント 3ポイント + カード決済でボーナスポイント 7ポイント = 10ポイントたまる

※加算時期は異なります。

ルートインホテルズ Pontaカード

年会費 入会金無料

ご宿泊代金100円(税抜) につき 3ポイントたまる

dポイントカード dPOINT CARD がたまる・つかえる!

ご宿泊代金100円(税抜) につき 3ポイントたまる

※ポイントの併用はできません。どちらか一方のポイントを選んでご利用いただけます。
※施設によりポイントの加算率は異なります。
※ポイントの加算はルートインホテルズ公式サイトまたはお電話等の直接予約のみが対象となります。

詳しくは、『ポイントコンシェルジュ』サイトをご覧ください
https://routeinnhotels-point.com/

施設紹介

- ○総客室数250室
- ○レストラン花茶屋(朝食6:30~9:00)
- ○食・呑み処 花々亭
  (夕食18:00~22:00 座席数50席 定休日:日・祝日)
- ○ラジウム人工温泉大浴場
  (利用時間15:00~2:00/5:00~10:00)
- ○液晶26型テレビ客室シアター
- ○全室インターネット回線完備(LAN接続)
- ○リラクゼーションルーム

WOWOW 全室無料で視聴できます

Wi-Fi 全室つながります

バイキング 朝食無料

交通のご案内
Access to the Hotel

P 無料駐車場
本館側:43台
別館側(Grand Annex):74台
計:117台
※近隣コインパーキング有り。

- ●名鉄常滑線 常滑駅より 徒歩約3分
- ●セントレアライン(知多横断道路) 常滑インターより 車で約5分
- ●中部国際空港からは、りんくうインターより 車で約5分

お申し込み お問い合せ
〒479-0838 愛知県常滑市鯉江本町2-73
TEL[IP] 050-5576-8007 / TEL 0569-36-3511
※050-5576-8007をご利用頂けない場合は、0569-36-3511をご利用くださいませ。
FAX 0569-36-3512

オンライン予約

パソコン スマートフォン https://www.route-inn.co.jp/

2023年1月発行

HOTEL ROUTE INN

ホテル ルートイン 常滑駅前

Tokoname-ekimae

パンフレット掲載内容は変更している場合があります。
最新情報はホームページでご確認下さい。

ROUTE INN HOTELS

TEL[IP] 050-5576-8007
TEL 0569-36-3511
※050-5576-8007をご利用頂けない場合は、0569-36-3511をご利用くださいませ。
〒479-0838 愛知県常滑市鯉江本町2-73
FAX 0569-36-3512

本館

Tokoname-ekimae

ビジネスシーンを支える、上質な多機能空間

Guest Room

客室

心地良い安らぎと便利で快適なひとときをお届けするゲストルーム

お客様のビジネスサポーターとして、安らぎと活力を備えていただくための空間づくりにこだわりました。明るく快適な部屋で、ゆったりとお過ごしください。

インターネット回線完備 部内全室 LAN接続

VOD 客室ビデオオンデマンド ルームシアター 1泊見放題 1,000円

加湿空気清浄機 全客室設置

WOWOW 全室無料で視聴できます

Wi-Fi 全室つながります

お客様を丁寧にお迎えする明るく清潔なロビー

ホテルルートインが目指すのは、変わることのない日本のこころ。こだわりのおもてなしで、一人ひとりのお客様をお迎えします。

ラジウム人工温泉の広々とした大浴場が一日の疲れを癒します

Facility

大浴場

利用時間 15:00～2:00／5:00～10:00

ビジネスや観光で疲れた体は、ラジウム人工温泉の大浴場でゆったりと癒していただくことができます。広々としたお風呂で手足を伸ばし、思う存分おくつろぎください。

Breakfast

朝食

お好きなものをお好きなだけ「バイキング朝食」は無料！

充実のメニューをお好きなだけお楽しみいただけるバイキング朝食は無料。女性にうれしいヘルシーメニューもご用意しています。

バイキング朝食無料宣言！

利用時間 6:30～9:00 ※夕食をお召し上がりいただける食事処も館内に併設しています。

別館

グランド アネックス

GRAND ANNEX

※写真はイメージです。

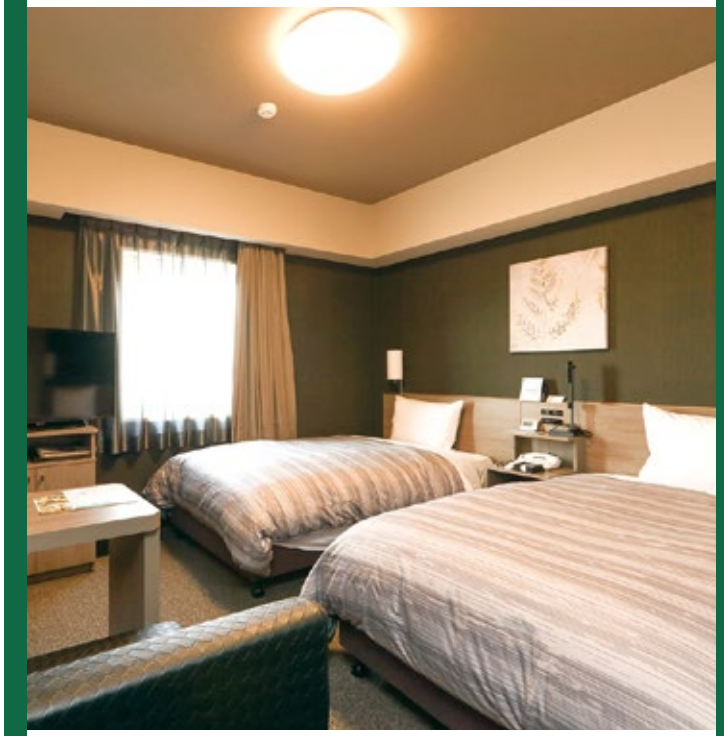

ホテルルートイン常滑駅前に別館の“グランドアネックス”では全室コンフォート仕様の客室でより快適にお過ごしいただけます。

Grand Annex全館エアウィーブ導入

※グランドアネックスには大浴場とレストランがございません。